

# Vascular Hands-On

Samstag 01.07.2023

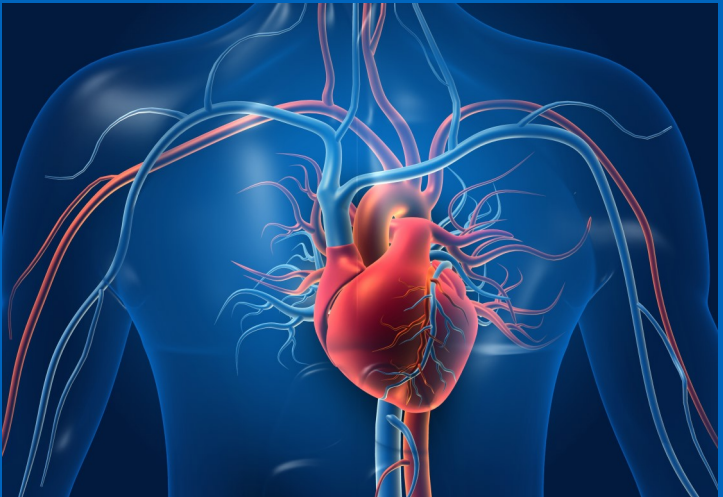

## Prävention Kardiovaskulärer Erkrankungen

Nichtinvasive Diagnostik zur  
Beurteilung der Gefäßgesundheit bei  
Kindern und Jugendlichen

CME-Fortbildungspunkte beantragt

---

## Programm

---

- 09:00 Uhr Begrüßung und Einführung in die  
Thematik  
*Prof. Dr. Renate Oberhoffer-Fritz*
- 09:15 Uhr Physiologischer Hintergrund - Vorstellung  
der Methoden vaskulärer Diagnostik  
*Firmenvertreter*
- 
- 10:05 Uhr Kaffeepause
- 

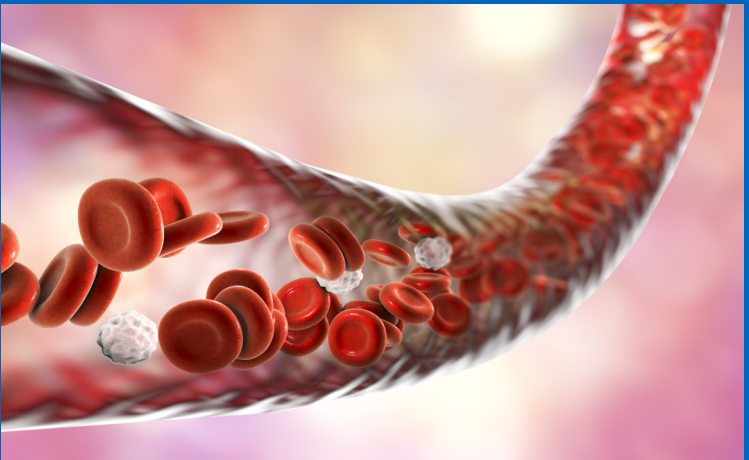

---

## Hands-On Training in Kleingruppen

---

### Methoden

**Pulswellenanalyse**

**Strukturelle Gefäßdiagnostik mittels  
Intima-Media-Messung**

**Endothelfunktion mittels Flow-Mediated  
Dilation**

**Retinale Gefäßdiagnostik des  
Augenhintergrunds**

**Vaskuläre Funktionsdiagnostik mittels  
speckle tracking**

---

## Hands-On Training in Kleingruppen

---

10:30-11:15 Uhr // 11:15-12:00 Uhr // 12:00-12:45 Uhr

---

12:45 Uhr      Lunch

---

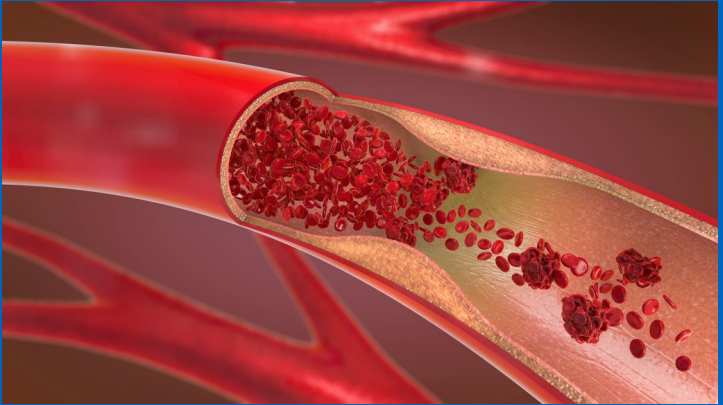

---

## Hands-On Training in Kleingruppen

---

13:30–14:15 Uhr // 14:15–15:00 Uhr

---

15:00 Uhr      Kaffeepause

---

15:15 Uhr      Resümee, Q&A, Ausblick

*Prof. Dr. Renate Oberhoffer-Fritz*

---

16:00 Uhr      Ende der Veranstaltung

---

---

### Mitwirkende:

---

Lisa Baumgartner  
Daniel Goeder  
Dr. Jan Müller  
Dr. med. Miriam Reuter

Dr. med. Maximilian Dettenhofer  
Dr. med. Frauke Mühlbauer  
Dr. med. Felix Oberhoffer  
Laura Willinger

## Tagungsort

TUM Campus im Olympiapark (TUM CiO)  
Präventionszentrum  
Audilounge  
Connollystraße 32  
80809 München

## Veranstalter

Lehrstuhl für Präventive Pädiatrie, TUM  
Ansprechpartner:  
Katharina Hilber Tel: 089/289-24571

Verbindliche Anmeldung bis 1.06.2023  
via [kinder.gesundheit@tum.de](mailto:kinder.gesundheit@tum.de)

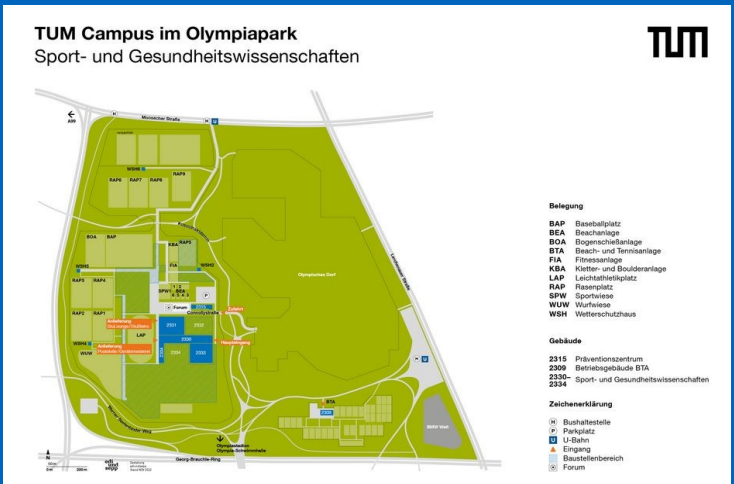

## Mit freundlicher Unterstützung durch:

Canon Medical Systems GmbH



IEM GmbH



Imedos Health GmbH



ALF Distribution GmbH

